



Instituto de Previdência Social dos Servidores Públicos do
Município de Balneário Piçarras – IPRESP.



AUDIÊNCIA PÚBLICA IPRESP 2024

Exercício 2023



Instituto de Previdência Social dos Servidores Públicos do
Município de Balneário Piçarras – IPRESP.



ESTRUTURA ADMINISTRATIVA DO IPRESP

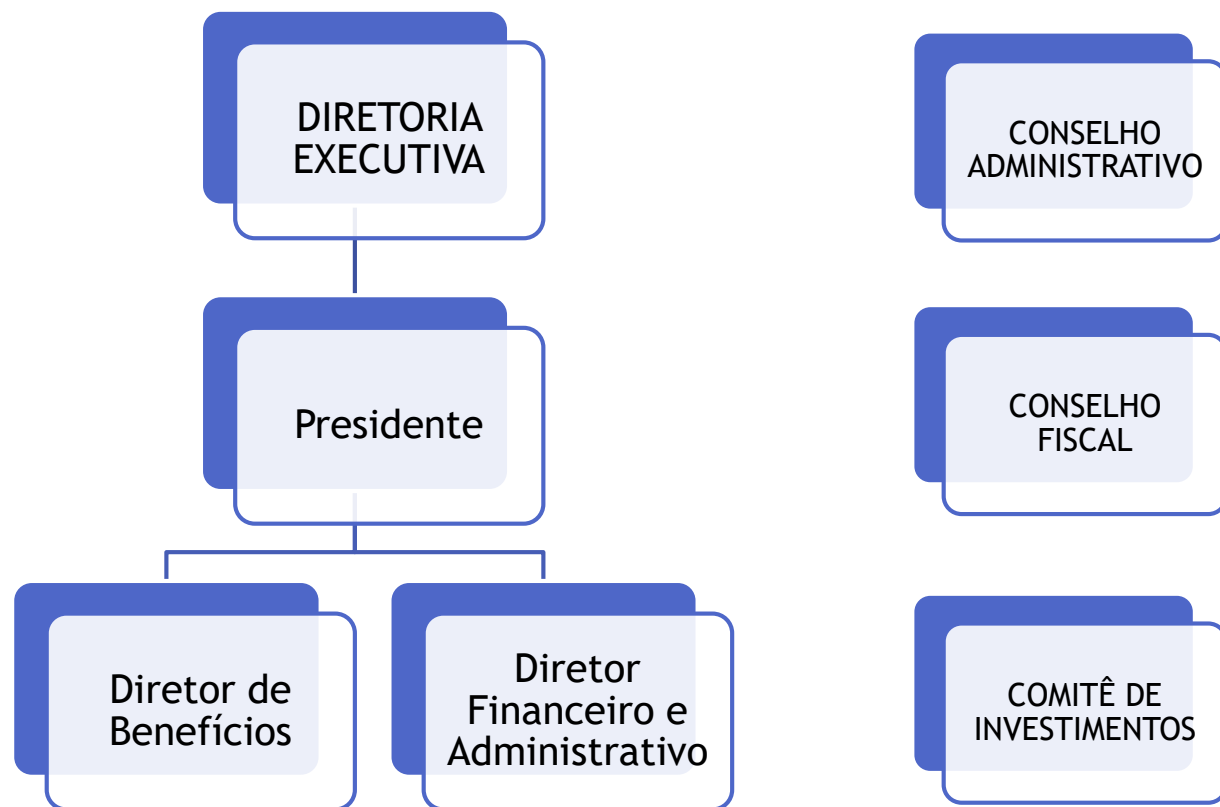

Rosani Cesário Pereira
Presidente



Instituto de Previdência Social dos Servidores Públicos do
Município de Balneário Piçarras – IPRESP.



Benefícios, Programas e Projetos



Instituto de Previdência Social dos Servidores Públicos do
Município de Balneário Piçarras – IPRESP.



Concessão de Aposentadorias e Pensões



	JAN	FEV	MAR	ABR	MAI	JUN	JUL	AGO	SET	OUT	NOV	DEZ	TOTAL
Aposentadorias	-	-	2	1	-	1	-	-	3	-	1	1	9
Pensões	-	-	-	-	-	-	-	-	-	-	2	-	2



Instituto de Previdência Social dos Servidores Públicos do
Município de Balneário Piçarras – IPRESP.



Quantitativo de benefícios concedidos

QUANTITATIVO DE BENEFÍCIOS

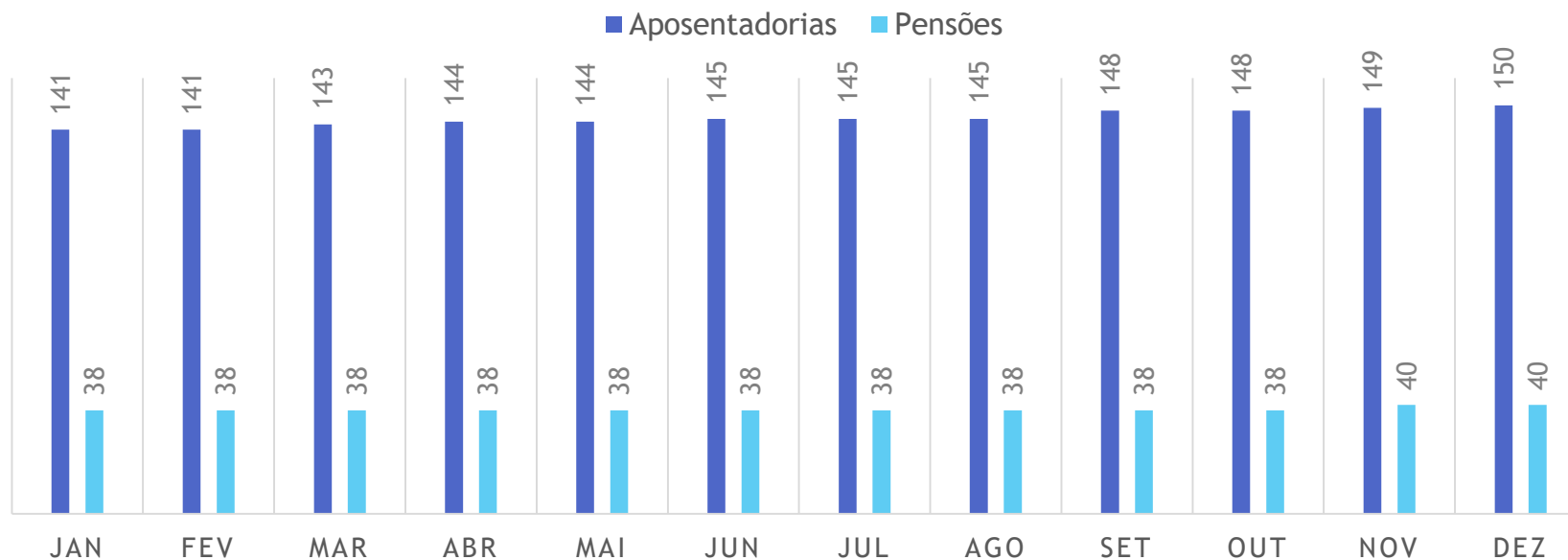

	JAN	FEV	MAR	ABR	MAI	JUN	JUL	AGO	SET	OUT	NOV	DEZ
Aposentadorias	141	141	143	144	144	145	145	145	148	148	149	150
Pensões	38	38	38	38	38	38	38	38	38	38	40	40
Total	179	179	181	182	182	183	183	183	186	186	189	190



Instituto de Previdência Social dos Servidores Públicos do
Município de Balneário Piçarras – IPRESP.

Programas e Projetos



CAFÉ COM PROSA

Aposentados e Pensionistas:
o **IPRESP** e o **SICREDI** te esperam para uma conversa sobre **EDUCAÇÃO FINANCEIRA**

Quarta, 23 de Agosto de 2023.

8h30

Auditório da Agência Sicredi.
Av. Nereu Ramos, 496
Centro - Piçarras - SC

CAFÉ COM PROSA 2023

Ação de educação financeira reuniu 35 participantes no auditório da Instituição Financeira **SICREDI**
Ag. Balneário Piçarras.





Instituto de Previdência Social dos Servidores Públicos do Município de Balneário Piçarras – IPRESP.

Programas e Projetos

PREPARA PREV

O evento reuniu 60 participantes no auditório da Câmara de Vereadores do Município de Balneário Piçarras.

09 | OUTUBRO
09:00H

PREPARAÇÃO PARA A APOSENTADORIA

AGENDA:

- 09:00h** – Abertura do evento
 - Presidente do IPRESP.
- 09:10h** – RPPS – Aspectos legais e Órgãos Fiscalizadores ; Importância da Previdência e da Educação Previdenciária ; Pré aposentadoria.
 - Palestrante: Claudia Fernanda Iten (SPREV).
- 10:00h** – Intervalo
- 10:20h** – Cuidados com a saúde mental na aposentadoria;
 - Palestrante: Luciana Philippsen (Secretaria de Saúde).
- 11:00h** – Organização financeira e familiar na aposentadoria.
 - Palestrante: Bianca Vieira Ribeiro (Sicredi).





Instituto de Previdência Social dos Servidores Públicos do Município de Balneário Piçarras – IPRESP.



CERTIFICADO

O Instituto de Certificação Qualidade Brasil
certifica que a empresa:

**INSTITUTO DE PREVIDÊNCIA SOCIAL DOS SERVIDORES
PÚBLICOS – IPRESP**

Endereço: Avenida Emanuel Pinto, Nº 1655, Centro, Balneário Piçarras/SC, CEP: 88.380-000.

Vinculado ao ente federativo do
Município de Balneário Piçarras

Implantou os requisitos do

PRÓ-GESTÃO RPPS

“Programa de Certificação Institucional e Modernização da Gestão dos Regimes Próprios de Previdência Social da União, dos Estados, do Distrito Federal e dos Municípios”, instituído pela Portaria MPS nº 577/2017, obtendo a certificação institucional no

Nível I

por meio de auditoria realizada pelo Instituto de Certificação Qualidade Brasil - ICQ Brasil, tendo atendido ao estabelecido no Manual do Pró-Gestão RPPS, aprovado pela Portaria SPREV nº 4.248, de 22 de dezembro de 2022.

Validade do Certificado: 13/07/2026
Certificado Nº - CPG - 138/2023

Goiânia, 25 de Julho de 2023
Av. Araguaia, nº 1544, Ed. Albano Franco,
St. Leste Vila Nova - Goiânia - GO - CEP 74645-070



07/2023



Instituto de Previdência Social dos Servidores Públicos do Município de Balneário Piçarras – IPRESP.



Evolução da Receita e da Despesa

COMPARATIVO ORÇAMENTÁRIO R\$ MILHÕES

■ Receita Arrecadada (R\$ Milhões) ■ Despesa Paga (R\$ Milhões)

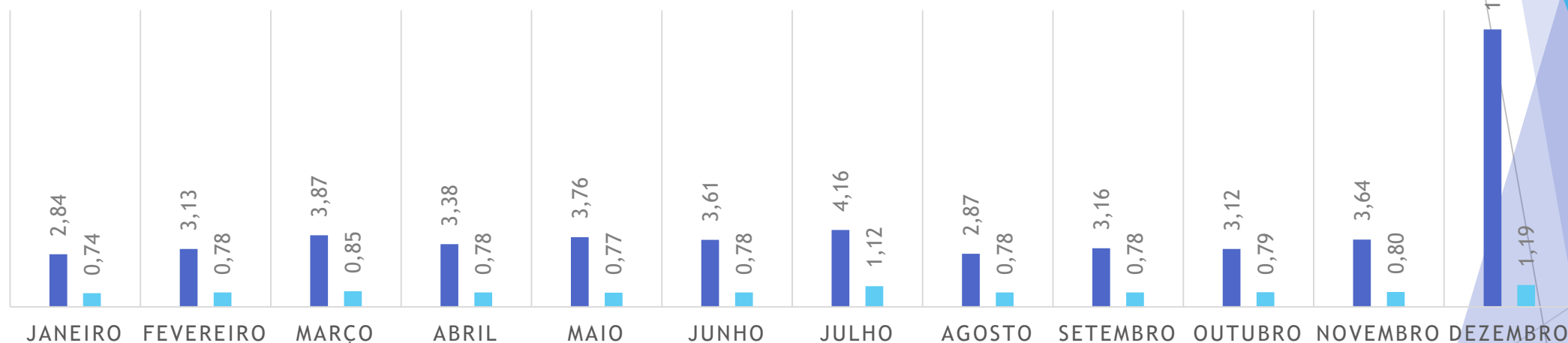

Mês	JAN	FEV	MAR	ABR	MAI	JUN	JUL	AGO	SET	OUT	NOV	DEZ	TOTAL
Receita 2023	2,84	3,13	3,87	3,38	3,76	3,61	4,16	2,87	3,16	3,12	3,64	14,96	52,50
Despesa 2023	0,74	0,78	0,85	0,78	0,77	0,78	1,12	0,78	0,78	0,79	0,80	1,19	10,16

Wagner Yukio Serikiakiu
Contador



Instituto de Previdência Social dos Servidores Públicos do Município de Balneário Piçarras – IPRESP.



RELATÓRIO DE RECEITAS	Receita Arrecadada 2023												
	Janeiro	Fevereiro	Março	Abril	Maior	Junho	Julho	Agosto	Setembro	Outubro	Novembro	Dezembro	Acumulado
CONTRIBUIÇÕES SERVIDOR (14%)	505.274,23	521.551,31	636.901,79	584.740,33	653.319,27	590.564,91	726.885,83	481.950,27	610.576,72	601.174,86	604.657,41	1.799.228,37	8.316.825,30
ALUGUÉIS	5.500,00	5.500,00	5.500,00	5.500,00	5.500,00	5.500,00	5.500,00	5.500,00	5.500,00	5.500,00	5.500,00	5.729,43	66.229,43
REMUNERAÇÃO DAS APLICAÇÕES (RECEITA)	870.047,42	795.805,75	995.669,38	728.432,42	896.069,41	991.823,07	954.716,38	790.925,42	481.872,72	495.572,97	987.743,98	971.152,02	9.959.830,94
COMPENSAÇÃO PREVIDENCIÁRIA (RECEITA)	1.895,61	1.895,61	2.008,00	2.008,00	2.008,00	2.008,00	2.008,00	2.008,00	10.842,70	2.008,00	6.781,26	6.781,26	42.252,44
CONTRIBUIÇÃO PATRONAL ATIVO (16,30%)	556.620,94	625.655,07	773.083,86	715.315,28	729.802,29	677.168,91	849.235,92	551.637,92	710.633,07	699.904,04	702.266,54	2.093.079,48	9.684.403,32
CONTRIBUIÇÃO SUPLEMENTAR - APORTES DO ENTE (30,65%)	901.593,40	1.176.863,59	1.453.680,99	1.345.055,83	1.475.112,77	1.346.429,58	1.616.746,06	1.037.809,66	1.340.078,89	1.318.411,64	1.329.404,36	4.013.207,01	18.354.393,78
ALIENAÇÃO DE BENS	-	-	-	-	-	-	-	-	-	-	-	6.073.500,00	6.073.500,00
Total Geral	2.840.931,60	3.127.271,33	3.866.844,02	3.381.051,86	3.761.811,74	3.613.494,47	4.155.092,19	2.869.831,27	3.159.504,10	3.122.571,51	3.636.353,55	14.962.677,57	52.497.435,21



Instituto de Previdência Social dos Servidores Públicos do Município de Balneário Piçarras – IPRESP.



DESPESAS PAGAS 2023

Ação	Janeiro	Fevereiro	Março	Abril	Mai	Junho	Julho	Agosto	Setembro	Outubro	Novembro	Dezembro	Total Geral
CONTRIBUIÇÃO PARA A FORMAÇÃO DO PASEP - IPRESP	43.465,80	28.394,53	31.292,92	38.658,36	33.790,44	37.598,04	36.114,86	41.530,84	28.678,23	31.484,81	30.541,23	36.295,72	417.845,78
PAGAMENTO DE BENEFÍCIOS PREVIDENCIÁRIOS	633.551,74	705.406,40	692.026,28	680.911,75	678.942,95	683.908,75	1.021.790,82	681.743,56	696.173,14	697.946,62	700.422,07	1.051.844,40	8.924.668,48
MANUTENÇÃO DAS ATIVIDADES ADMINISTRATIVAS DO IPRESP	64.714,58	50.336,38	59.312,83	57.633,23	53.305,71	57.528,82	58.986,74	53.073,09	55.817,61	61.895,60	72.266,75	93.766,57	738.637,91
COMPENSAÇÃO PREVIDENCIÁRIA RPPS	37,53	0,00	66.713,36	651,45	651,45	651,45	651,45	651,45	651,45	631,77	631,77	4.074,21	75.997,34
Total Geral	741.769,65	784.137,31	849.345,39	777.854,79	766.690,55	779.687,06	1.117.543,87	776.998,94	781.320,43	791.958,80	803.861,82	1.185.980,81	10.157.149,42



Instituto de Previdência Social dos Servidores Públicos do Município de Balneário Piçarras – IPRESP.



COMPOSIÇÃO DA CARTEIRA 2023

Produto / Fundo	Resgate	Carência	Saldo	Particip. S/ Total	Cotistas	% S/ PL do Fundo	Enquadramento
BB IRF-M 1 TÍTULOS PÚBLICOS FIC RENDA FIXA PREVI...	D+0	Não há	15.629.235,13	13,34%	1.141	0,20%	Artigo 7º, Inciso I, Alínea ' b '
BB TESOURO FIC RENDA FIXA SELIC LP	D+0	Não há	10.969.374,61	9,36%	103.817	0,10%	Artigo 7º, Inciso I, Alínea ' b '
BB TÍTULOS PÚBLICOS FI RENDA FIXA REFERENCIADO D...	D+0	Não há	49.484.584,26	42,24%	195	0,16%	Artigo 7º, Inciso I, Alínea ' b '
CAIXA BRASIL GESTÃO ESTRATÉGICA FIC RENDA FIXA	D+0	Não há	1.996.935,43	1,70%	788	0,04%	Artigo 7º, Inciso I, Alínea ' b '
CAIXA BRASIL IRF-M 1 TÍTULOS PÚBLICOS FI RENDA F...	D+0	Não há	5.435.760,36	4,64%	1.190	0,06%	Artigo 7º, Inciso I, Alínea ' b '
CAIXA BRASIL TÍTULOS PÚBLICOS FI RENDA FIXA LP	D+0	Não há	1.343.128,41	1,15%	724	0,01%	Artigo 7º, Inciso I, Alínea ' b '
SICREDI TAXA SELIC FIC RENDA FIXA LP	D+1	Não há	12.519.665,09	10,69%	14.765	1,05%	Artigo 7º, Inciso I, Alínea ' b '
BB FLUXO FIC RENDA FIXA SIMPLES PREVIDENCIÁRIO	D+0	Não há	5.811.565,82	4,96%	989	0,14%	Artigo 7º, Inciso III, Alínea ' a '
BB PERFIL FIC RENDA FIXA REFERENCIADO DI PREVIDE...	D+0	Não há	714.872,68	0,61%	1.133	0,00%	Artigo 7º, Inciso III, Alínea ' a '
CAIXA BRASIL FI RENDA FIXA REFERENCIADO DI LP	D+0	Não há	7.814.045,50	6,67%	988	0,06%	Artigo 7º, Inciso III, Alínea ' a '
CAIXA BRASIL MATRIZ FI RENDA FIXA	D+0	Não há	273.444,22	0,23%	437	0,01%	Artigo 7º, Inciso III, Alínea ' a '
SAFRA DI MASTER FI RENDA FIXA REFERENCIADO DI LP	D+0	Não há	83.162,87	0,07%	25.871	0,00%	Artigo 7º, Inciso III, Alínea ' a '
LETRA FINANCEIRA SAFRA	S/Info	Não se aplica	5.069.901,26	4,33%		0,00%	Artigo 7º, Inciso IV
Total para cálculo dos limites da Resolução			117.145.675,64				
DISPONIBILIDADES FINANCEIRAS			78.345,23				Artigo 6º
PL Total			117.224.020,87				



Instituto de Previdência Social dos Servidores Públicos do
Município de Balneário Piçarras – IPRESP.



COMPOSIÇÃO DA CARTEIRA 2023 (Bancos)

Administrador	Valor	% s/Carteira
BB GESTÃO DE RECURSOS DTVM	82.609.632,50	70,52%
CAIXA ECONÔMICA FEDERAL	16.863.313,92	14,40%
SICREDI	12.519.665,09	10,69%
BANCO SAFRA	5.069.901,26	4,33%
CA INDOSUEZ WEALTH MANAGEMENT	83.162,87	0,07%



Instituto de Previdência Social dos Servidores Públicos do
Município de Balneário Piçarras – IPRESP.



EVOLUÇÃO DO PATRIMÔNIO

Evolução do Patrimônio

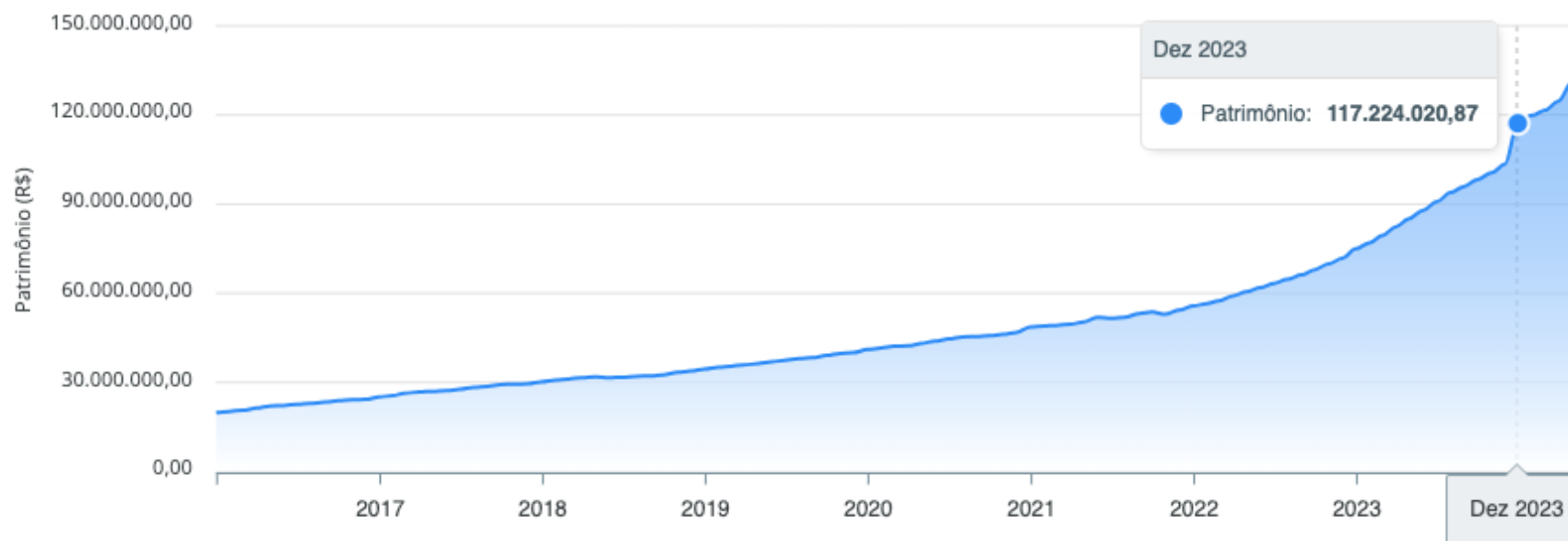

- ✓ Patrimônio Líquido em 31/12/2022: R\$ 74.930.158,24
- ✓ Patrimônio Líquido em 31/12/2023: R\$ 117.224.020,87
- **Crescimento de 56,44% ou R\$ 42.293.386,56**



Instituto de Previdência Social dos Servidores Públicos do Município de Balneário Piçarras – IPRESP.



RENTABILIDADE ACUMULADA

Mês	Saldo Anterior	Aplicações	Resgates	Saldo no Mês	Retorno	Retorno Acum	Retorno Mês	Retorno Acum	Meta Mês	Meta Acum	Gap Acum	VaR
Janeiro	74.902.859,18	1.979.607,19	776.115,25	76.976.398,54	870.047,42	870.047,42	1,14%	1,14%	0,88%	0,88%	130,09%	0,35%
Fevereiro	76.976.398,54	2.306.674,88	717.447,29	79.361.431,88	795.805,75	1.665.853,17	1,01%	2,17%	1,11%	2,00%	108,27%	0,37%
Março	79.361.431,88	13.131.553,28	11.088.870,90	82.399.783,64	995.669,38	2.661.522,55	1,22%	3,42%	1,08%	3,10%	110,16%	0,28%
Abril	82.399.783,64	2.624.983,87	755.423,53	84.997.776,49	728.432,51	3.389.955,06	0,86%	4,31%	0,87%	4,00%	107,73%	0,18%
Mai	84.997.776,49	2.800.014,03	701.907,59	87.991.952,25	896.069,32	4.286.024,38	1,03%	5,38%	0,78%	4,81%	111,91%	0,19%
Junho	87.991.952,25	2.551.002,15	710.283,71	90.824.493,76	991.823,07	5.277.847,45	1,10%	6,55%	0,30%	5,12%	127,81%	0,23%
Julho	90.824.493,76	2.735.062,92	654.885,41	93.853.066,17	948.394,90	6.226.242,35	1,02%	7,64%	0,31%	5,45%	140,19%	0,22%
Agosto	93.853.066,17	33.800.814,46	36.301.943,46	92.149.184,07	797.246,90	7.023.489,25	0,85%	8,55%	0,64%	6,12%	139,75%	0,57%
Setembro	92.149.184,07	7.646.882,91	1.998.226,01	98.279.308,33	481.467,36	7.504.956,61	0,49%	9,08%	0,49%	6,64%	136,87%	0,55%
Outubro	98.279.308,33	44.407.996,57	42.565.245,47	100.542.396,67	420.337,24	7.925.293,85	0,42%	9,54%	0,52%	7,19%	132,72%	0,27%
Novembro	100.542.396,67	19.598.584,52	17.762.223,74	103.366.501,43	987.743,98	8.913.037,83	0,96%	10,60%	0,48%	7,70%	137,59%	0,03%
Dezembro	103.366.501,43	20.831.125,64	8.023.103,45	117.145.675,64	971.152,02	9.884.189,85	0,84%	11,52%	0,93%	8,71%	132,36%	0,02%

R\$ 9.884.189,85

+11,52%

+8,71%



Instituto de Previdência Social dos Servidores Públicos do
Município de Balneário Piçarras – IPRESP.



CONSULTORIA ATUARIAL NO RPPS

- **Papel da consultoria atuarial** em um RPPS: garantir a sustentabilidade, eficiência e transparência do sistema previdenciário.
- **Gestão de Riscos Atuariais:** Identificar e gerenciar os riscos atuariais que podem afetar a saúde financeira do RPPS.
- **Avaliação Atuarial Anual:** determina a situação financeira do RPPS.

Kimberli V. Dartora

Atuária da BrPrev Consultoria Atuarial Ltda.



Instituto de Previdência Social dos Servidores Públicos do
Município de Balneário Piçarras – IPRESP.



AVALIAÇÃO ATUARIAL

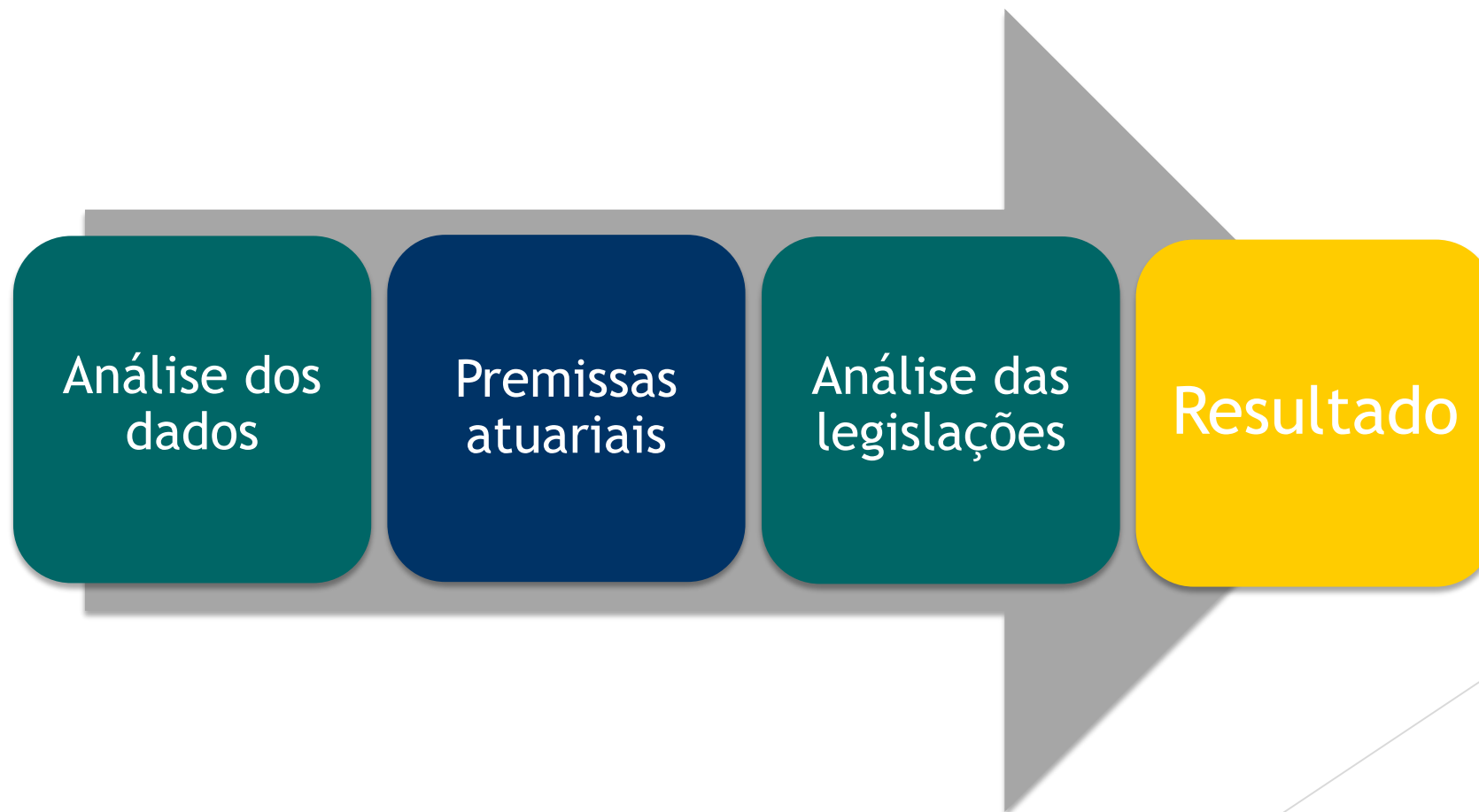



Instituto de Previdência Social dos Servidores Públicos do
Município de Balneário Piçarras – IPRESP.



ANÁLISE DOS DADOS



BENEFICIÁRIOS

- ▶ Identificação;
- ▶ Data de nascimento; participante/cônjuge/filhos;
- ▶ Sexo;
- ▶ Cargo/tipo de benefício;
- ▶ Data de admissão/ concessão;
- ▶ Remuneração;
- ▶ TSP.



RPPS

- ▶ Saldo financeiro;
- ▶ Investimentos;
- ▶ Acordos de débitos previdenciários;
- ▶ Legislação;
- ▶ COMPREV;
- ▶ Demais auxílios.



Instituto de Previdência Social dos Servidores Públicos do
Município de Balneário Piçarras – IPRESP.



Estatísticas de Participantes – ano base 2023

DISCRIMINAÇÃO	FOLHA MENSAL	QUANTIDADE	REMUNERAÇÃO MÉDIA	IDADE MÉDIA
Ativos	R\$ 5.263.013,19	840	R\$ 4.355,16	41
Aposentados	R\$ 602.974,75	150	R\$ 4.019,83	65
Pensionistas	R\$ 97.482,13	40	R\$ 2.437,05	55
TOTAL	R\$ 5.963.470,07	1.030	R\$ 3.604,01	54

Benefícios concedidos correspondem a 13,31% da folha de salários dos ativos

Relação de 4,42 ativos para cada benefício concedido



Instituto de Previdência Social dos Servidores Públicos do
Município de Balneário Piçarras – IPRESP.



ANÁLISE DOS DADOS

	2021	2022	2023
Ativos	589	816	840
Aposentados	141	147	150
Pensionistas	34	40	40
Média Sal. Ativos	2.842,54	4.227,19	4.355,16
Média Prov. Inativos	2.919,76	3.932,30	4.019,83
Média Pensões	2.007,45	2.496,52	2.437,05



Instituto de Previdência Social dos Servidores Públicos do
Município de Balneário Piçarras – IPRESP.



HIPÓTESES DA AVALIAÇÃO ATUARIAL

Parâmetros Financeiros

- Taxa de juros - 5,06% a.a
- Crescimento salarial - 1,50% a.a
- Crescimento do benefício - 0,00% a.a

Parâmetros Biométricos

- Tábua mortalidade - IBGE 2022 - Segregada por Sexo
- Tábua de sobrevivência - at-2000 M
- Tábua de entrada em invalidez - ALVARO VINDAS
- Tábua de mortalidade de inválidos - IBGE 2022 - Segregada por Sexo



Instituto de Previdência Social dos Servidores Públicos do
Município de Balneário Piçarras – IPRESP.



PLANO DE BENEFÍCIOS

SERVIDORES

- ▶ Apo. Tempo de Contribuição
- ▶ Aposentadoria por Idade
- ▶ Aposentadoria Compulsória
- ▶ Aposentadoria por Invalidez

DEPENDENTES

- ▶ Pensão por morte



Instituto de Previdência Social dos Servidores Públicos do
Município de Balneário Piçarras – IPRESP.



ALÍQUOTAS PRATICADAS - 2023

CUSTEIO NORMAL

ALÍQUOTA TOTAL	31,60%
Ente	14,00%
T.A	3,60%
Servidor Ativo	14,00%
Servidor Inativo*	14,00%
Servidor Pensionista*	14,00%

*Contribuição acima
do TETO INSS **R\$ 7.507,49**

Lei Complementar nº 208/2022



Instituto de Previdência Social dos Servidores Públicos do
Município de Balneário Piçarras – IPRESP.



ALÍQUOTAS PRATICADAS - 2023

CUSTEIO SUPLEMENTAR

Ano	%
2024	9,50%
2025	15,05%
2026	15,05%
2027	15,05%
2028	15,05%
2029	15,05%
2030 a 2054	15,05%

Lei Complementar nº 237/2023



Instituto de Previdência Social dos Servidores Públicos do
Município de Balneário Piçarras – IPRESP.



PATRIMÔNIO

	2021	2022	2023
Fundos de Investimento	54.107.857,96	89.992.247,86	117.145.675,64
Compensação	22.329.424,74	24.748.633,99	26.091.294,15
ATIVOS DO PLANO	76.437.282,70	114.740.881,85	143.236.969,79



Instituto de Previdência Social dos Servidores Públicos do
Município de Balneário Piçarras – IPRESP.



RESERVAS MATEMÁTICAS

	2021	2022	2023
Provisão para benefícios a conceder	159.109.307,77	169.537.507,53	191.988.976,23
Valor atual dos Benefícios Futuros	207.839.178,98	313.660.233,45	335.996.065,07
Valor Atual das Contribuições Futuras	48.729.871,21	144.122.725,92	144.007.088,84
ENTE	23.675.952,85	72.061.362,96	72.003.544,42
SERVIDOR	25.053.918,36	72.061.362,96	72.003.544,42
Provisão para benefícios concedidos	70.573.913,77	96.839.557,92	96.835.316,40
Valor atual dos Benefícios Futuros	71.278.630,32	98.816.999,77	98.858.837,37
Valor atual das contribuições Futuras	704.716,55	1.977.441,85	2.023.520,97
ENTE	0	0,00	0,00
SERVIDOR	704.716,55	1.977.441,85	2.023.520,97



Instituto de Previdência Social dos Servidores Públicos do
Município de Balneário Piçarras – IPRESP.



RESULTADO ATUARIAL

	2021	2022	2023
PASSIVOS DO PLANO	229.683.221,53	266.377.065,45	288.824.292,63
ATIVOS DO PLANO	76.437.282,70	114.740.881,85	143.236.969,79
RESULTADO	-153.245.938,83	-151.636.183,60	-145.587.322,84
Plano de Amortização em Lei	153.846.730,27	314.732.201,36	155.340.517,92
RESULTADO - Pós Plano de Amortiz.	600.791,43	163.096.017,76	9.753.195,08



Instituto de Previdência Social dos Servidores Públicos do
Município de Balneário Piçarras – IPRESP.



DÚVIDAS?



Instituto de Previdência Social dos Servidores Públicos do
Município de Balneário Piçarras – IPRESP.



OBRIGADO!

- ❖ **Rosani Cesário Pereira** – Presidente do IPRESP
- ❖ **Wagner Yukio Serikyaku** – Contador do IPRESP
- ❖ **Pery de Oliveira Neto** – Consultor de Investimentos Mosaico Consultoria
- ❖ **Kimberli Vitória Dartora** – Atuária da BR Prev Consultoria Atuarial